

01/11/2020

RESULTADOS VENTA VIVIENDA PROTEGIDA NUEVA

	Total anual	2020 Octubre	2020 Septiembre	2020 Agosto	2020 Julio	2020 Junio	2020 Mayo	2020 Abril	2020 Marzo	2020 Febrero	2020 Enero
VPO	139	45	47	11	9	5	0	1	5	4	12
VPT	42	4	4	10	3	2	1	0	3	7	8
VPP	2	0	0	0	0	0	1	0	1	0	0
TOTAL	183	49	51	21	12	7	2	1	9	11	20

Subvenciones 1.940.116,76 € 570.610,23 € 670.666,37 € 221.047,61 € 93.988,78 € 101.179,04 € 0,00 € 17.192,48 € 53.479,27 € 85.851,73 € 126.101,25 €

Enero - octubre años anteriores

	2020 Ene - Oct	2019 Ene - Oct	2018 Ene - Oct	2017 Ene - Oct	2016 Ene - Oct
VPO	139	86	281	339	247
VPT	42	103	132	100	68
VPP	2	41	0	4	20
TOTAL	183	230	413	443	335

Subvenciones 1.940.116,76 € 1.244.283,54 € 3.894.142,98 € 4.156.188,99 € 2.925.642,80 €

visados por meses

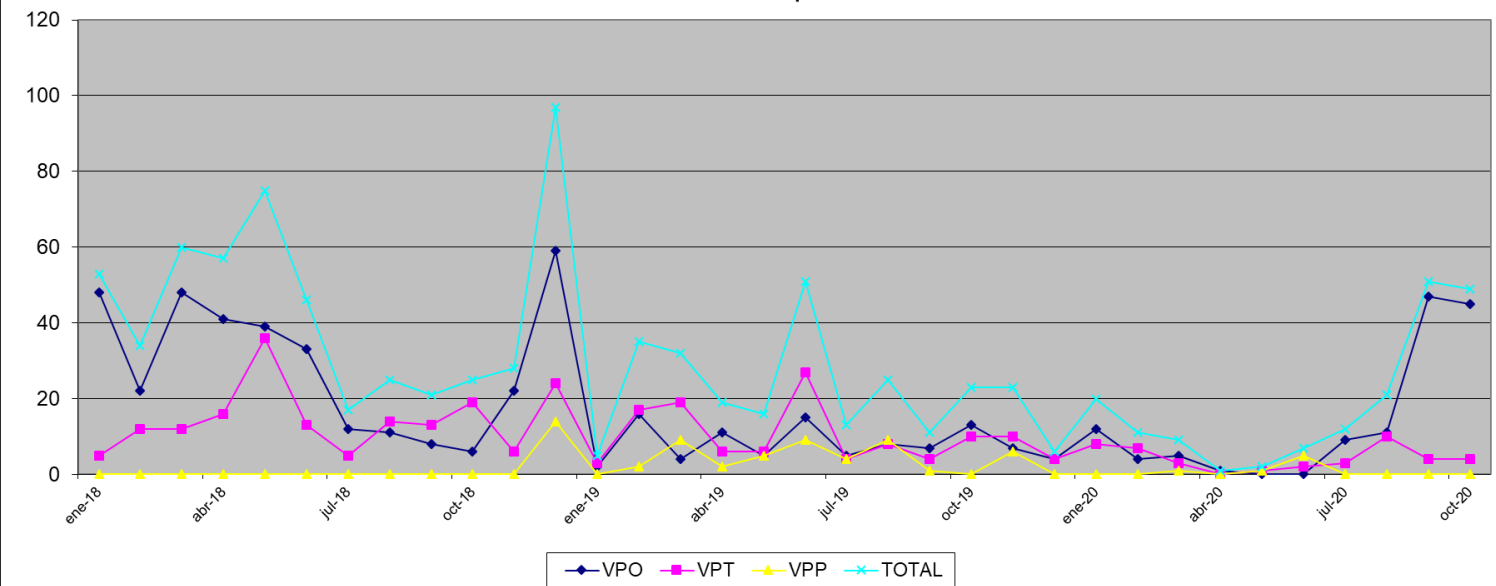

Renuncias visados años anteriores: 13 renunciadas producidas durante 2020; 9 VPO y 4 VPT.

RESULTADOS VENTA VIVIENDA PROTEGIDA USADA

Enero - Octubre

2020	2019	2018	2017	2016	2015
297	315	411	360	323	261